



Rilevamento attrezzi da pesca persi o abbandonati

Progetto STRONG SEA LIFE Questionario DIVING



Agris

Agenzia pro sa chirca in agricoltura
Agenzia regionale per la ricerca in agricoltura



Contatti:

Sito: tinyurl.com/strongsealife

Mail: lifstrongsea@isprambiente.it



INFORMAZIONI GENERALI

Porto di riferimento _____

Età _____

Svolge attività di tipo professionale?

- Sì
- No

Che tipo di imbarcazione utilizza per le sue attività di diving? (Indicare lft, potenza motore, etc.)

In caso di associazione che gestisce gruppi, indicare la frequenza delle uscite, la composizione del gruppo in termini numerici, etc.

Strumentazione/Attrezzatura utilizzata

INDIVIDUAZIONE DELL'AREA

1. Potrebbe indicare l'area di immersione che frequenta maggiormente?

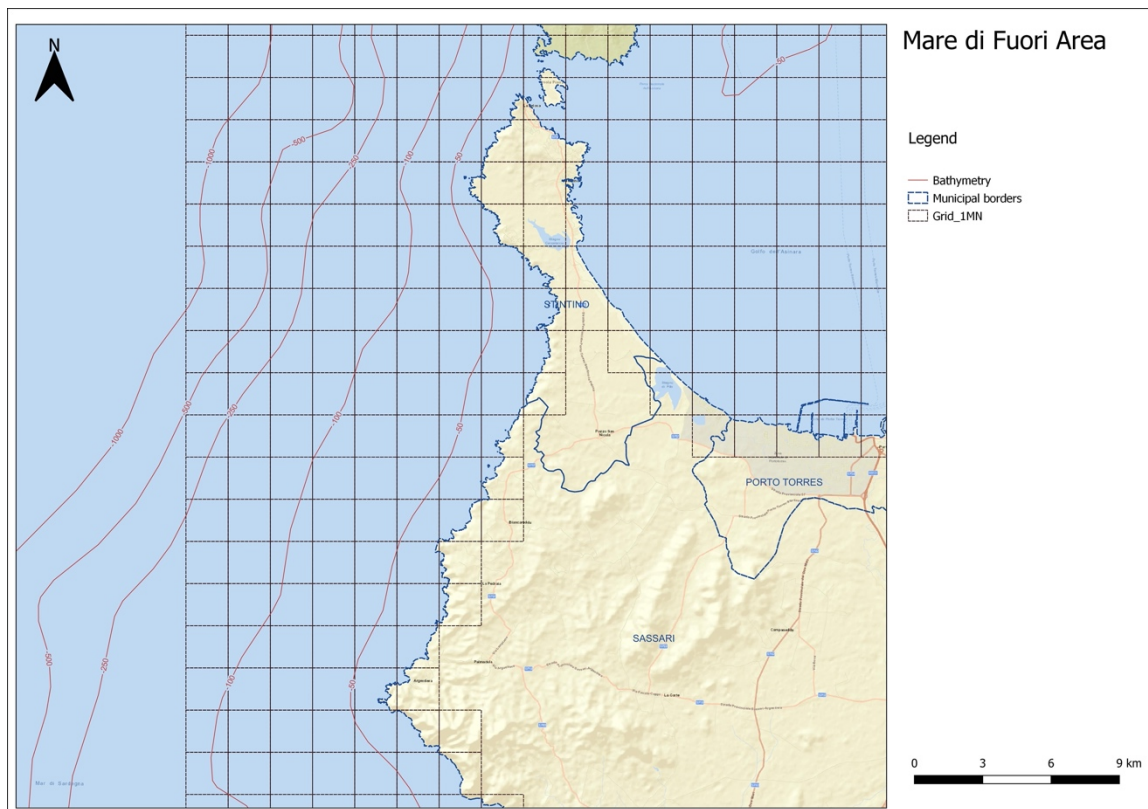
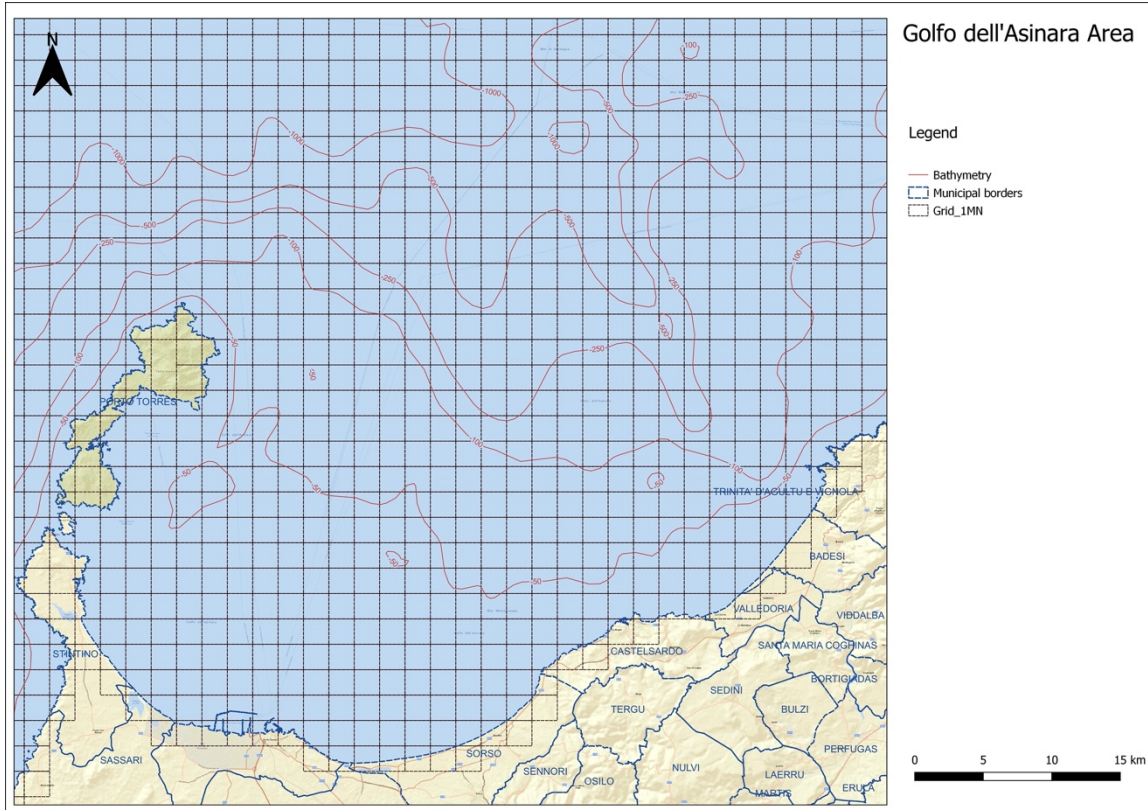

2. Qual è il numero medio di immersioni che effettua durante l'anno?

A. Se sub:

- Meno di 10
- Tra 10 e 30
- Più di 30

B. Se guida/associazione:

- Meno di 30
- Tra 30 e 50
- Più di 50

3. Solitamente a quale profondità effettua le sue immersioni?

- fino a 18 mt
- tra 18 e 40mt
- oltre i 40 mt

PERCEZIONE DEL PROBLEMA

4. Durante le immersioni le è mai capitato di osservare attrezzi da pesca abbandonati?

- Sì
- No

5. Se sì, quali e dove? (Indicare nella cartina o scrivere coordinate)

- Reti da strascico
- Reti da posta
- Nasse
- Altro, specificare:

- Reti da strascico
- Reti da posta
- Nasse
- Altro, specificare:

- Reti da strascico
- Reti da posta
- Nasse

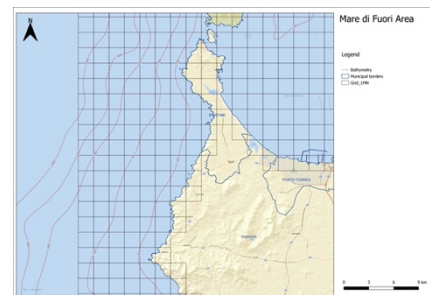
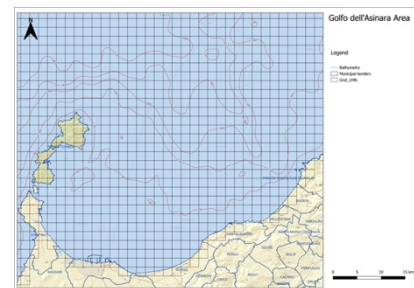

- Altro, specificare:

6. Quale potrebbe essere la posizione attuale dell'attrezzo?

- Incagliato
- Appoggiato sul fondale (indicare il tipo di fondale _____)
(indicare il tipo di habitat _____)
- Sospeso

7. In che condizioni era l'attrezzo avvistato?

8. Oltre a quelli indicati sopra, è a conoscenza di altri luoghi in cui è più probabile la presenza di attrezzi da pesca persi/abbandonati? Se sì, saprebbe indicare dove?

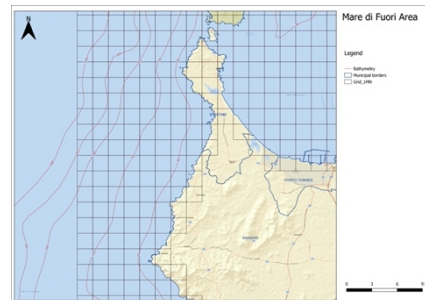
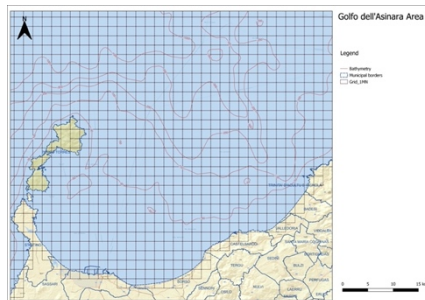

9. Le è mai capitato di osservare organismi intrappolati all'interno di attrezzi da pesca persi/abbandonati?

- Mai
- Qualche volta
- Spesso

10. Se sì, quali?

- Pesci
- Molluschi
- Crostacei
- Altro

11. In caso di risposta affermativa, potrebbe indicare se vivi o morti?

- Vivi
- Morti

12. In caso di risposta affermativa, potrebbe indicare la specie?

13. Le è mai capitato di fare fotografie di questi attrezzi? Se sì, sarebbe disponibile a fornircele?

- Sì
- No

14. Sarebbe disponibile a fornire informazioni più dettagliate durante le prossime attività di progetto?

- Sì
- No

13. Sarebbe interessato a conoscere i risultati del progetto?

- Sì
- No

14. Sarebbe interessato collaborare alle prossime attività del progetto?

- Sì
- No

15. Se sì, potrebbe fornirci un contatto per poterla ricontattare?

16. Conosce/è disposto a scaricare l'app gratuita SEAWatcher?

- a. Sì
- b. No

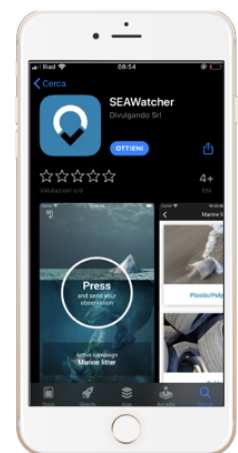



OSSERVAZIONI E/O SUGGERIMENTI



Il Progetto **STRONG SEA LIFE** è finanziato dal programma LIFE progetto LIFE 20 NAT IT 000067 STRONG SEA.

È coordinato dall'ISPRA (Istituto Superiore per la Protezione e la Ricerca Ambientale) e si sviluppa con la collaborazione di AGRIS (Agenzia Per la Ricerca in Agricoltura), CFVA (Corpo Forestale e di Vigilanza Ambientale), Parco Nazionale dell'Asinara, PETRA Patrimonia, e Consorzio Cooperative MCM.