



Rilevamento attrezzi da pesca persi o abbandonati

Progetto STRONG SEA LIFE Questionario PESCA



Agris

Agenzia pro sa chirca in agricoltura
Agenzia regionale per la ricerca in agricoltura



Contatti:

Sito: tinyurl.com/strongsealife

Mail: lifstrongsea@isprambiente.it

INFORMAZIONI GENERALI

Porto di riferimento _____

Età _____

Dimensione imbarcazione (lft) _____

Tonnellaggio (t.s.l.) _____

Potenza motore _____

Equipaggio medio _____

Appartiene a una cooperativa ittica?

- Sì
- No

Tipologia di pesca _____

Attrezzi utilizzati

- Reti da strascico
- Reti da posta
- Nasse
- Altro, specificare

1. Potrebbe indicare l'area di pesca che frequenta maggiormente?

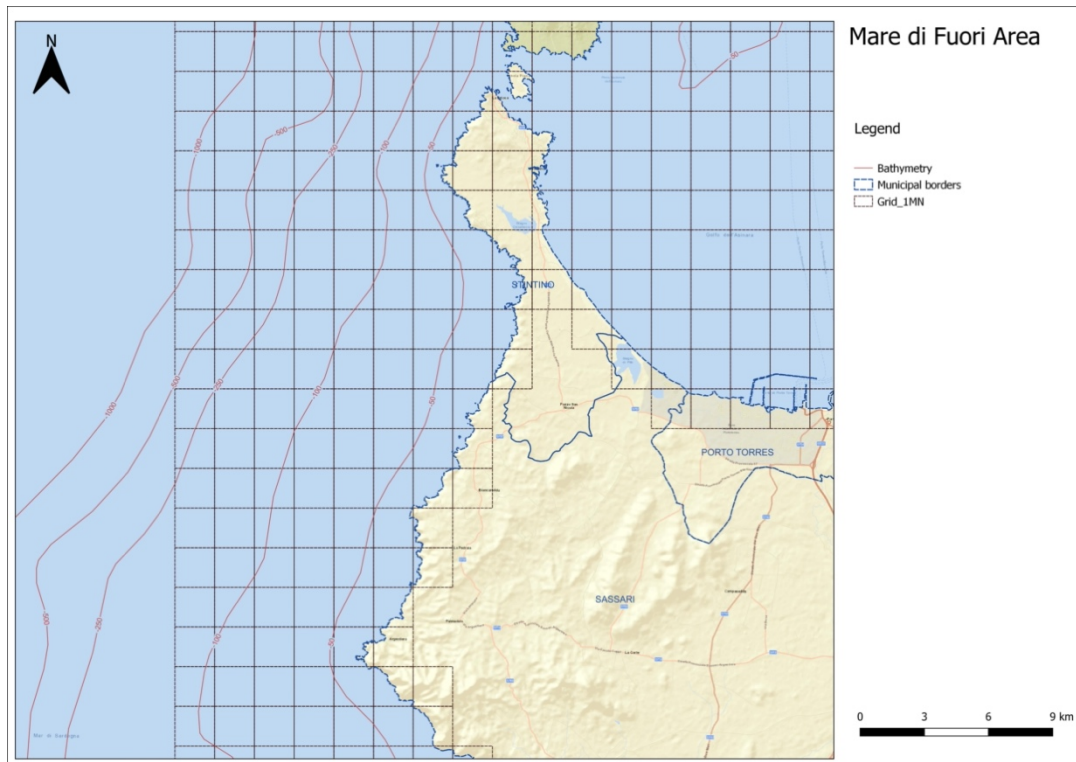
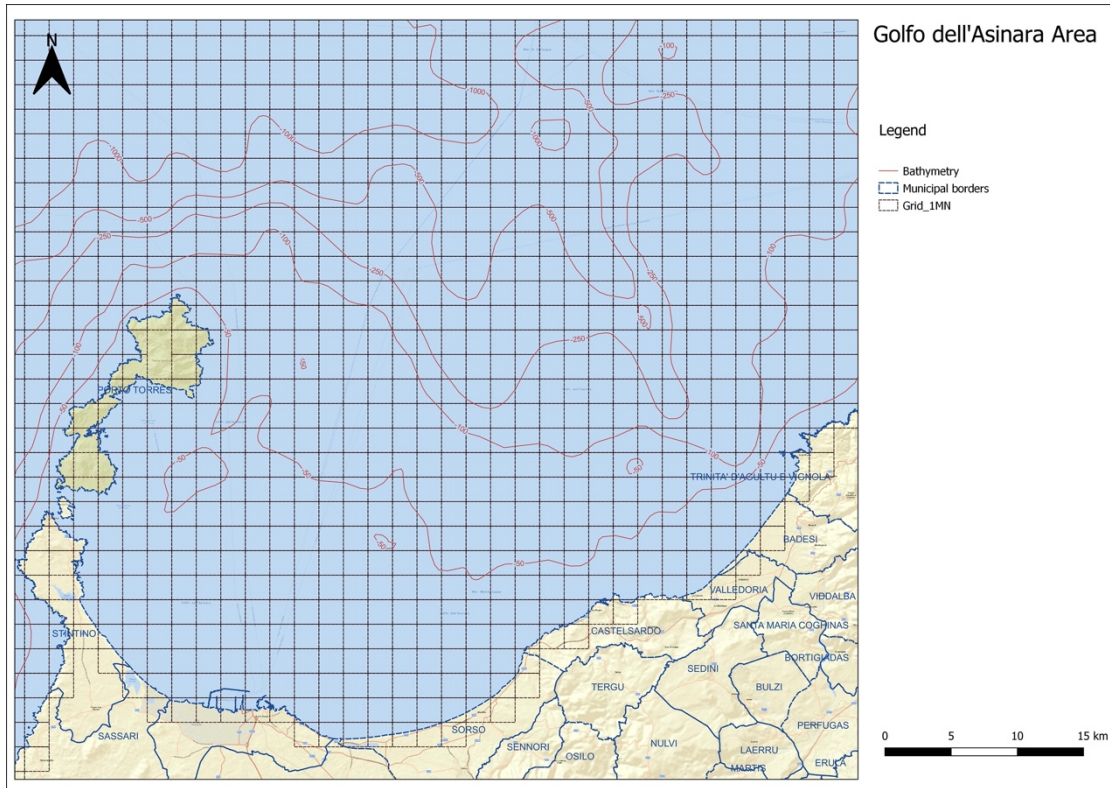

PERCEZIONE DEL PROBLEMA

2. Durante le operazioni di pesca le è mai capitato di perdere attrezzi negli ultimi tre anni?
 - Sì
 - No
3. Ha mai recuperato un attrezzo perso?
 - Sì
 - No
4. In caso di risposta affermativa, le è mai capitato di osservare organismi intrappolati all'interno di attrezzi da pesca recuperati?
 - Mai
 - Qualche volta
 - Spesso
5. Se sì, quali?
 - Pesci
 - Molluschi
 - Crostacei
 - Altro, può indicare la specie? _____

6. In caso di risposta affermativa alla domanda 2, quali, dove e quando (Indicare nella cartina o scrivere località/coordinate)

- Reti da strascico
- Reti da posta
- Nasse
- Altro, specificare: _____

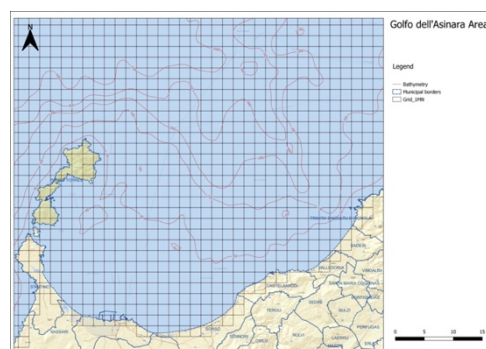

- Reti da strascico
- Reti da posta
- Nasse
- Altro, specificare: _____

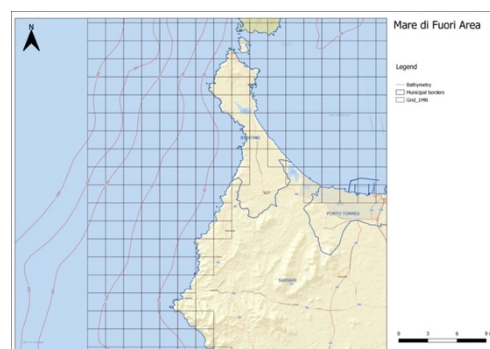

7. Nel caso di risposta precedente affermativa, potrebbe indicare da quanto tempo sono stati persi gli attrezzi?

8. Sempre nel caso di risposta affermativa, potrebbe specificare le dimensioni degli attrezzi dispersi?

9. Quale potrebbe essere la posizione attuale dell'attrezzo abbandonato?

a. Incagliato

b. Appoggiato sul fondale, indicare il tipo di fondale:

- Sabbioso
- Fondale roccioso senza copertura animale/vegetale
- Fondale roccioso con copertura animale/vegetale

Indicare il tipo di habitat: _____

c. Sospeso

10. Secondo lei quale potrebbe essere la causa principale di perdita degli attrezzi?

- Incaglio su afferrature non segnalate
 - Condizioni meteorologiche avverse
 - Danni dovuti al passaggio dei natanti
 - Rottura accidentale durante le normali operazioni di pesca
 - Altro:
-

11. È a conoscenza di luoghi in cui è più probabile la presenza di attrezzi da pesca persi/abbandonati? Se sì, saprebbe indicare dove?

- Sì
- No

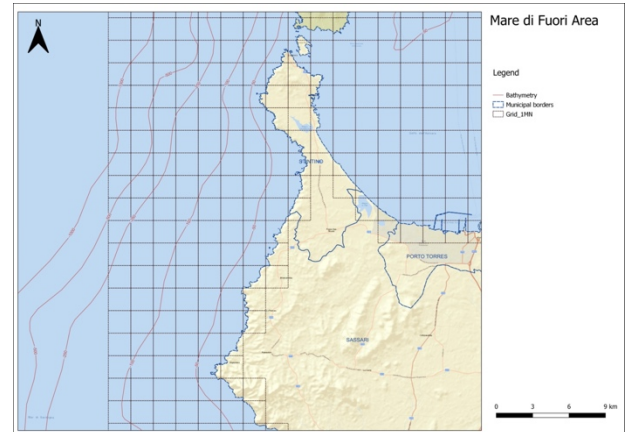
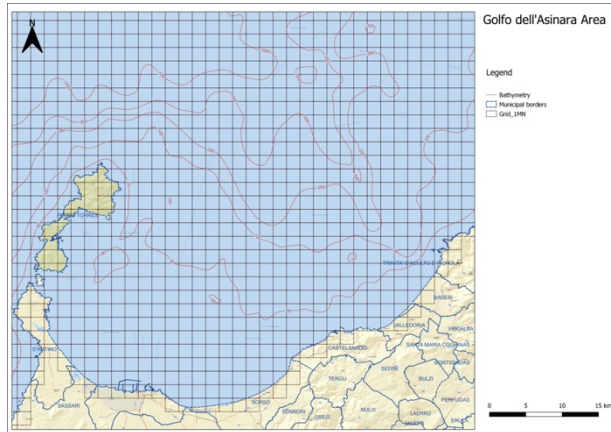

Località o coordinate: _____

12. Sarebbe disponibile a fornire informazioni più dettagliate durante le prossime attività del progetto?

- Sì
- No

13. Sarebbe interessato a conoscere i risultati del progetto?

- Sì
- No

14. Sarebbe interessato collaborare alle prossime attività del progetto?

- Sì
- No

15. Se sì, potrebbe fornirci un contatto per poterla ricontattare?

16. Conosce/è disposto a scaricare l'app SEAWatcher?

- Sì
- No

