

Agris

Agenzia regionale
per la ricerca in agricoltura

LE SEGNALAZIONI DEGLI ATTREZZI DA PESCA DISPERSI IN MARE NELL'AMBITO DEL PRGETTO STRONG SEA



REGIONE
AUTONOMA
DELLA SARDEGNA

Agris

Agenzia regionale
per la ricerca in agricoltura

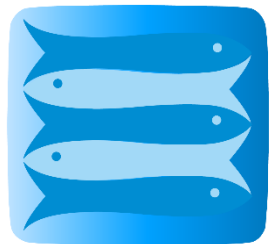

FLAG NORD
SARDEGNA

Servizio Ricerca per i prodotti ittici

Compiti di studio, ricerca e innovazione finalizzata alla crescita, allo sviluppo, alla sostenibilità del comparto della pesca e dell’acquacoltura della Sardegna e alla valorizzazione delle risorse ittiche e dei suoi prodotti.

FLAG - Fisheries Local Action Group

Gruppo di Azione Locale costituito in attuazione delle strategie di sviluppo locale del FEAMP (Fondo Europeo per gli Affari Marittimi e per la Pesca).

Ha il compito di progettare e realizzare interventi concreti a sostegno delle comunità costiere nell’ambito della blue economy

AZIONI in cui è responsabile o collabora AGRIS

AZIONE A2
Indagine attraverso
questionari

AGRIS



AZIONE A3
Aggiornamento presenza
ALDFG

ISPRA
AGRIS, CFVA, PARCO

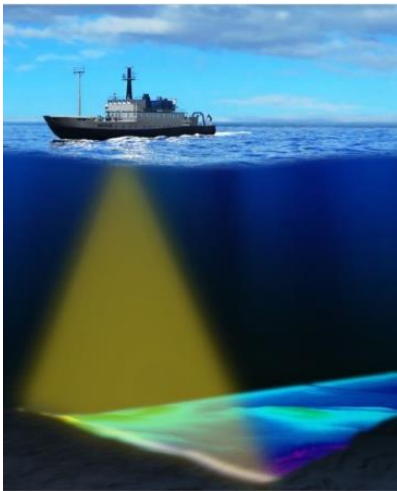

AZIONE C1
Rimozione
ALDFG

ISPRA
AGRIS, CFVA



AZIONE C3
Inattivazione
ALDFG

ISPRA
AGRIS



AZIONE C6
Premialità ai
pescatori

AGRIS



AZIONE D3
Creazione di un
Database

ISPRA
AGRIS



Come abbiamo raccolto le segnalazioni

Aggiornamento dati preesistenti

Interviste e questionari 2022 e 2023

Incontri di sensibilizzazione

Locandina pesca sportiva e attivazione numero per le segnalazioni

Coordinate attrezzi persi

SEGNALAZIONI 2016 ATTREZZI PERSI (coordinare le gradi e misuri decimali)		
Longitudine	Latitudine	Note
8° 21,179'	41° 05,640'	Attrezzi persi in seguito ad attività di strascico illegale. In questo punto sono state ritrovate parte delle nasse andate perse. Possibile presenza di altre nasse nelle immediate vicinanze. Il loro arrivo per essere calato in origine fra questi due punti: 8°21,226'-45°05,506 e 8°21,491'
8° 21,352'	41° 04,797'	Attrezzi persi in seguito ad attività di strascico illegale. In questo punto sono state ritrovate parte delle nasse andate perse. Possibile presenza di altre nasse nelle immediate vicinanze. Il loro arrivo per essere calato in origine fra questi due punti: 8°21,390'-41°05,421 e 8°21,050'
8° 22,608'	41° 05,298'	Queste coordinate si riferiscono alla posizione originale di due tonni di
8° 22,104'	41° 06,005'	Possibile presenza di nasse andate perse in seguito al taglio della cima che collega il tonno di nasse al pinnacolo in superficie
8° 20,781'	41° 03,327'	nasse portate via da strascico
8° 21,453'	41° 05,059'	inermi portati via da strascico
8° 21,761'	41° 05,941'	Altri pescatori suggeriscono di monitorare la zona tra punto del Corvi e Trabucchetto lungo una battente compresa tra i 25 e 40 metri. Un pescatore lamenta la perdita di attrezzi originariamente posizionati in zona Punta Sabina ad una profondità di circa 35 metri e andati persi in seguito ad attività illegale di strascico.

Rilevamento attrezzi da pesca persi o abbandonati

Progetto STRONG SEA LIFE

Questionario PESCA PROFESSIONALE

Contatti: ispracompa@isprambiente.it



STRING SEA LIFE

È un progetto finanziato dall'UE per il recupero degli attrezzi da pesca abbandonati in mare

«Pesca fantasma, inquinamento, soffocamento di Posidonia oceanica e coralligena sono solo alcuni degli effetti provocati da questi attrezzi»

«Nel corso del 2022 abbiamo già recuperato oltre 3 km di reti, oltre a decine di nasse e palamiti persi nel Golfo dell'Asinara»

Abbiamo bisogno anche del tuo contributo!

Inviaci le tue segnalazioni

- > App SeaWatcher
- > Mail: ilstrongsea@isprambiente.it
- > WhatsApp: 348 2566244

Aggiornamento dati con le segnalazioni preesistenti
(Parco, VVFF, CFVA, CP)

Coordinate attrezzi persi

A	B	C	D
17	SEGNALAZIONI 2016 ATTREZZI PERSI (occedinate in gradi e minuti decimali)		
18	Longitudine	Latitudine	Note
19	8° 21,279'	41° 05,640'	Attrezzi persi in seguito ad attività di strascico illegale. In questo punto sono state rinvenute parte delle nasse andate perse. Possibile presenza di altre nasse nelle immediate vicinanze. Il tono andato perso era calato in origine fra questi due punti: 8°21,226' 45"05,506 e 8°21,491'
20	8° 21,352'	41° 04,797'	Attrezzi persi in seguito ad attività di strascico illegale. In questo punto sono state rinvenute parte delle nasse andate perse. Possibile presenza di altre nasse nelle immediate vicinanze. Il tono andato perso era calato in origine fra questi due punti: 8°21,390' 41"05,421 e 8°21,450'
21	8° 22,608'	41° 05,298'	Queste coordinate si riferiscono alla posizione originale di due toni di
22	8° 22,104'	41° 06,035'	Possibile presenza di nasse andate perse in seguito al taglio della cima che collega il lato di nasse al padiglio in superficie
23	8° 20,781'	41° 03,327'	nasse portate via da strascico
24	8° 21,453'	41° 05,053'	tramegli portati via da strascico
25	8° 21,761'	41° 05,941'	Altri pescatori suggeriscono di monitorare la zona tra punto del Corvi e Trabuccato lungo una batimetrica compresa tra i 25 e 40 metri. Un pescatore lamenta la perdita di attrezzi originariamente posizionati in zona Punta Sabina ad una profondità di circa 35 metri e andati persi in seguito ad attività illegale di strascico.

Database segnalazioni preesistenti

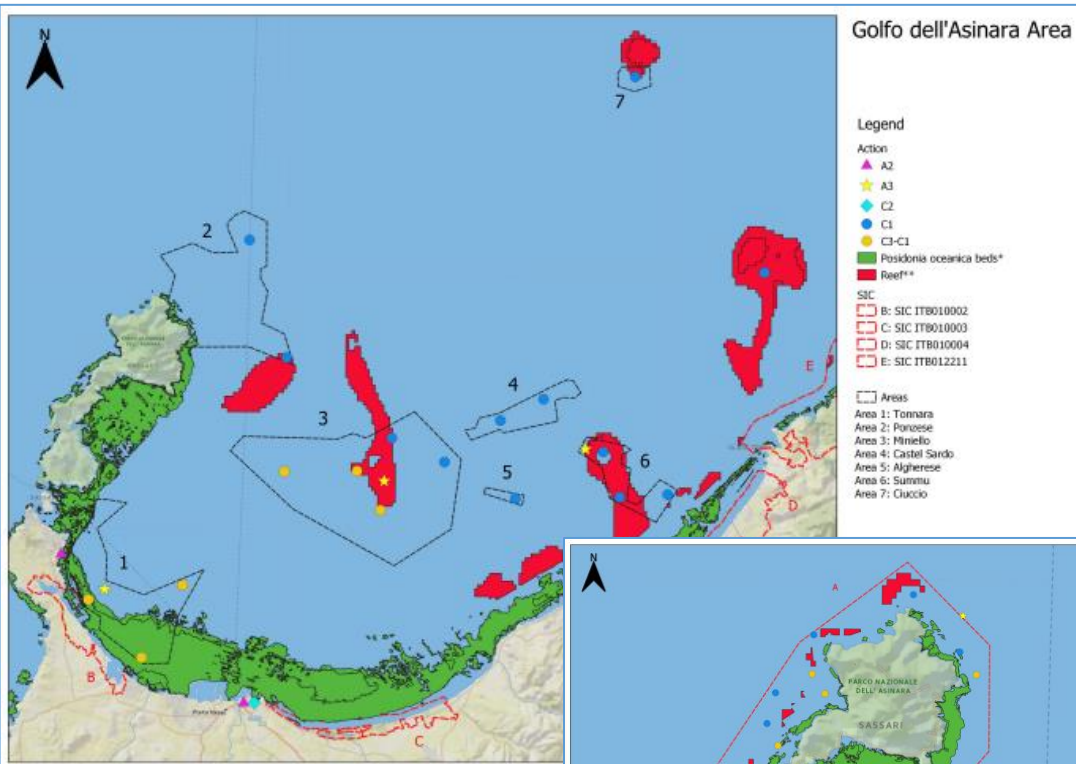

Segnalazioni e habitat coinvolti

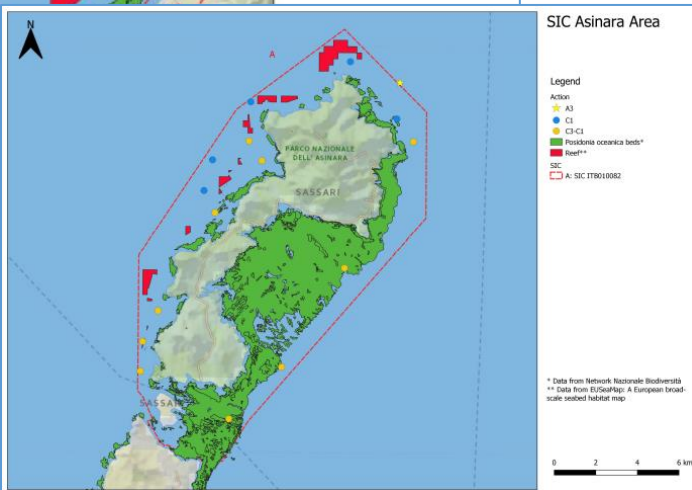

Segnalazioni area Parco Nazionale dell'Asinara

Questionari 2022:

- 14 domande
- Informazioni generali
- Percezione del problema
- Individuazione area e attrezzi dispersi
- Promozione App Sea Watcher
- Osservazioni o suggerimenti

TARGET:

- Pesca professionale
- Diving
- Diportisti

- Totale 44 questionari
- 28 segnalazioni

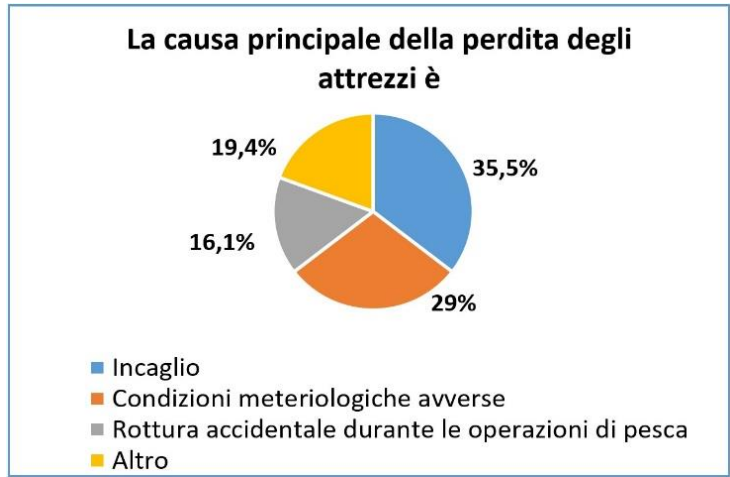
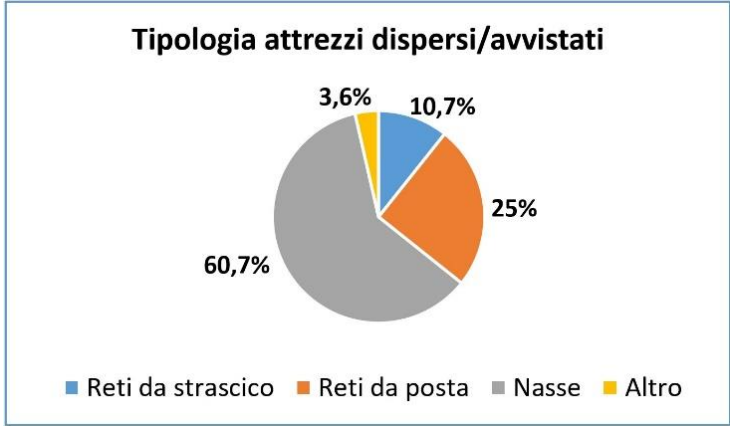

Questionari 2023:

- 4 domande di carattere generale
- 13 domande specifiche sulla segnalazione
- promozione App Sea Watcher

TARGET:

- Pesca professionale
- Diving
- Pescatori sportivi

- Totale 11 questionari
- 11 segnalazioni

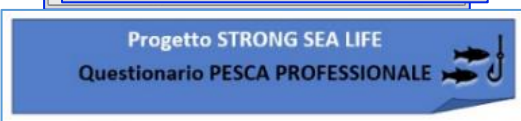

SEGNALAZIONE 4

- Tipologia di attrezzo e dimensioni _____
- Coordinata: Lat _____ Long _____
- Precisione della segnalazione (metri) _____
- Grandezza dell'area: _____
- Nome dell'area: _____
- Profondità: _____
- Data perdita: _____
- Causa della perdita:
 - incaglio
 - condizioni meteorologiche avverse
 - danni dovuti al passaggio dei natanti
 - rottura accidentale
 - altro: _____

- Questa segnalazione è già stata inoltrata in passato ad altre autorità/enti/associazioni?
 - segnalazione inoltrata a: _____
 - quando: _____
 - è stato già tentato il recupero: _____
 - se sì, quando? _____

Osservazioni / localizzazione del sito in mancanza di coordinate

Incontri di sensibilizzazione

- Alghero
- Stintino
- Porto Torres
- Castelsardo
- Isola Rossa

Destinatari

- Operatori della piccola pesca professionale
- Diving
- Diportisti
- Pescatori sportivi
- Scuole



**RECUPERIAMO LE RETI
PERSE IN MARE!!**

Castelsardo 11 febbraio 2023
SALA CONFERENZE RETE DI IMPRESE "IL CROSTACEO"
ORE 17:30

Strong Sea Life incontra i pescatori
per spiegare le attività del progetto
e illustrare i primi risultati

Comune di Castelsardo Comune di Porto Torres

STRONG SEA LIFE

Evento con i pescatori di Castelsardo



Presentazione presso il Comune di Stintino



Presentazione all'Istituto Nautico Paglietti di Porto Torres

Sensibilizzazione e promozione del progetto

- Diportisti -



La bandiera di Strong Sea issata su una barca da regata

17° CAMPIONATO ITALIANO DI VELA LATINA
 25° Trofeo Antonio Addis
 7° Trofeo Luciano Bonfigli
 STINTINO, 21-24 SETTEMBRE 2023

Strong Sea Life al Campionato nazionale di Vela Latina



Parte del materiale divulgativo esposto durante l'evento



Alcuni degli equipaggi della Regata



Locandina per la pesca sportiva



WhatsApp

SEGNALAZIONI

Cell. 348 2566244

- Totale 11 segnalazioni



Negozi di pesca professionale



Negozi di pesca ricreativa e Diving



Esposizione in una nota catena di articoli per lo sport

Agris

Agenzia regionale
per la ricerca in agricoltura

Grazie per l'attenzione!



**REGIONE
AUTONOMA
DELLA SARDEGNA**